AGENDA

Dezember 2021 bis Juni 2022

Montag,	13. Dezember	17:00 - 19:00 Uhr	Friedenslicht
Montag,	07. Februar	19:30 - 21:00 Uhr	Elternbildung: Vortrag „Neues lernen die Welt Entdecken“
Mittwoch,	16. Februar	14:00 - 14:30 Uhr	Kasperlitheater
Samstag.	07. Mai	10:00 - 16:00 Uhr	Flohmarkt
Montag,	19. Mai	19:30 - 21:30 Uhr	Elternbildung: Vortrag „Muss ich immer erst laut werden“

Regelmässiges:

Jeden Montag	13:30 - 16:00 Uhr	60+Treff
Jeden 1. & 3. Dienstag	14:00 - 16:00 Uhr	Mütter- und Väterberatung Anmeldung!
Jeden Dienstag	18:00 - 19:00 Uhr	Nachhilfe, nur mit Anmeldung!
Jeden Mittwoch	14:00 - 16:00 Uhr	Kids-Treff / Mittelstufentreff
Jeden Mittwoch	14:00 - 16:00 Uhr	Jugendtreff ab 12 Jahren
Jeden Donnerstag	11.45 Uhr	Tavolata / Mittagessen für Senioren & Seniorinnen
Jeden Freitag	16:00 - 18:00 Uhr	„Girls Point“ - Nur für Mädchen ab 12 Jahren (Jugendtreff)

Raumvermietung für Geburtstage, Familienfeste, Vereinsversammlungen etc.

Saal mit Küche, Terrasse und Infrastruktur

Präsenzzeiten im BZ Sonnhalde

Montag	*9:00 - 11:00 Uhr*
Mittwoch	*9:00 - 11:00 Uhr / 14:00 - 16:00 Uhr*
Donnerstag	*11:00 - 14:00 Uhr*

Andrea Jörg & Patricia Freiermuth

IMPRESSUM

Erscheint zweimal pro Jahr im Quartier Sonnhalde in Adlikon b. Regensdorf

Auflage: *900 Exemplare* **Redaktion:** *P. Freiermuth, A. Jörg*

Kontakt: *BZ Sonnhalde, Steinstrasse 24, 8106 Adlikon, 044 840 10 51, info@bz-sonnhalde.ch*

Druck: *Sulser Group, Printcenter, Industriestrasse 31, 8112 Otelfingen*

QUARTIERZEITUNG NR. 14

BZ SONNHALDE
Steinstrasse 24 | 8106 Adlikon
Telefon 044 840 10 51 | www.bz-sonnhalde.ch

SONNHALDE NEWS

Liebe Bewohnerinnen und Bewohner

Bereits neigt sich das Jahr wieder dem Ende zu. Die Tage werden kürzer, das Leben findet wieder häufiger in den Innenräumen statt und es duftet nach Winter, feinem Gebäck und Kerzenlicht.
Bewegte, dynamische, fröhliche aber auch traurige Momente haben uns im Jahr 2021 begleitet.
Wir möchten diese Gelegenheit nutzen, um Sie über Neuigkeiten und Vergangenes aus dem Quartier zu informieren.

Es freut uns, Ihnen in dieser Ausgabe unter anderem über die Kunst und Schönheit welche die Sonnhalde zu dem macht, was es ist, zu berichten. Sie leben in einem einzigartigen Quartier zusammen mit 65 verschiedenen Nationalitäten und vielen kreativen und talentierten Menschen.

Falls Sie sich jetzt angesprochen fühlen, zögern Sie nicht, sich bei uns zu melden. Wir sind offen, Ideen zu verfolgen und etwas Neues für das Quartier entstehen zu lassen.

Andrea Jörg & Patricia Freiermuth

Workshop BZ - Künstler Uchenna Udogu

Brand BZ Sonnhalde

Medienmitteilung

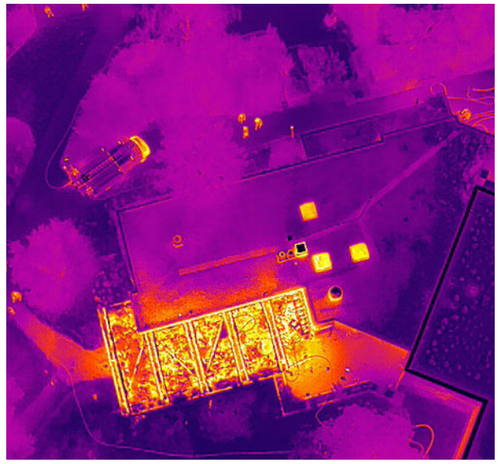

Luftaufnahme/Wärmebild

Terrasse

Am Mittwoch, 20.10.2021 ist auf dem Terrassendach des Begegnungszentrums Sonnhalde in Adlikon Feuer ausgebrochen. Der Brand wurde kurz nach 21 Uhr von Anwohnern entdeckt und gemeldet. Die sofort ausgerückte Feuerwehr konnte das Feuer – auch dank der Unterstützung der Gemeinde- und Kantonspolizei sowie des Rettungsdienstes Spital Limmattal - rasch und ohne Personenschaden löschen. Da die Brandausdehnung auf der Terrasse bei der Entdeckung schon erheblich war, griffen die Flammen auch auf das Innere des Gebäudes über. Besonders die Küche des erst im vergangenen Jahr neu bezogenen BZ wurde deshalb stark beschädigt.

Für die Gemeinde und besonders die Mitarbeitenden des BZ, aber auch für die Nutzerinnen des BZ ist der Schaden nicht nur ein materieller Verlust. Das BZ wurde mit viel Herzblut betrieblich und baulich aufgebaut, weiterentwickelt und so zu dem gemacht, was es heute ist: nämlich ein zentraler, wichtiger Treffpunkt im Quartier. Dieser Treffpunkt wird nach diesem Feuer über längere Zeit nicht mehr genutzt werden können. Ein Verlust also für das ganze Quartier.

Der Sachschaden beläuft sich auf einige hunderttausend Franken, die Brandursache wird von der Kantonspolizei ermittelt. Die Gemeinde ist dennoch erleichtert, dass beim Brand niemand verletzt wurde.

Aktuell wird bereits mit Hochdruck daran gearbeitet, wie die verschiedenen Angebote des BZ Sonnhalde schnellstmöglich wieder aufgebaut und mit provisorischen Lösungen weitergeführt werden können. Der Gemeinde wurden verschiedene Räumlichkeiten für betriebliche Übergangslösungen angeboten. Ein schönes Zeichen der Solidarität, welches zeigt, dass die in der Vergangenheit geleistete Arbeit fruchtet!

Entsorgung

Zeitungen und Karton 2022

Das Papier bitte erst am Vortag rausstellen.
Bedenken Sie Wind und Regen.
Danke!

Papier: Jeweils am Samstag

16. Januar
12. Februar
13. März
09. April
14. Mai
11. Juni

Den Karton bitte erst am Vortag rausstellen.
Bedenken Sie Wind und Regen.
Danke!

Karton: Jeweils am Mittwoch

26. Januar
23. Februar
30. März
27. April
01. Juni
29. Juni

VORSCHAU

Kasperlitheater

Der Kasperli besucht uns mehrmals jährlich. Die Vorstellung wird in Schweizer Mundartsprache von Angelina Kreyenbühl erzählt.

Nächste Vorstellung:

16. Februar 2022

14:00 Uhr

Dauer 30min

Für Kinder ab 3 Jahren
Eintritt kostenlos
Keine Anmeldung nötig

Flohmarkt und Selbstgemachtes aus aller Welt in der Sonnhalde

SAMSTAG, 7. MAI 2022
10:00 - 16:00 UHR

TISCHRESERVATION IM BZ (20.-)

BRAND BZ WAS NUN?

Sanierung und Neuaufbau

Terrasse BZ am nächsten Morgen

Der Besuch am Montag nach dem Brand war für uns nicht ganz einfach. Erst bei Tageslicht wurde klar, wie hoch der Schaden tatsächlich ist.

Wir realisierten schnell, dass fast alles, was im BZ war, entsorgt werden musste. Total wurde 84m3 Material entsorgt.

Unterdessen haben wir uns so eingerichtet, dass wir von zu Hause arbeiten können. Der Ecap Deutsch Kurs konnte ins GZ Roos nach Regensdorf verlegt werden.

Im Raum des Quartiervereins Adlikon vis à vis vom BZ ging der Seniorennachmittag und die Nachhilfe für Kinder ohne Unterbruch weiter. Auch entschieden wir uns, dass wir die Tavolata nach einer kurzen Pause mit einfachen Gerichten weiterführen, da uns die Küche fehlt.

Wir hoffen, dass wir im Winter 2022 in unsere Räumlichkeiten zurückziehen können und das BZ für ALLE, die das Bedürfnis auf Begegnung, Austausch und Spass haben, wieder als Treffpunkt geöffnet werden kann.

Wir wünschen Euch allen schöne Weihnachtsferien und einen guten Rutsch ins neue Jahr. Andrea & Patricia

Büro, stark betroffene Küche, eine von mehreren Mulden

Kids-Treff

Jeden Mittwochnachmittag von 14:00 - 16:00 Uhr

Bastle Dein eigenes Spiel

Gemeinsames Mittagessen im Ferienkurs

Spiel aus Fimo basteln

Recycling Blumen aus Petflaschen

Gemeinsam spielen im Quartier

Für Kinder vom (Kindergarten bis 3. Klasse) zeitgleich ist der Mittelstufentreff (4. - 6. Klasse) geöffnet. An diesem Nachmittag wird gebastelt, gebacken, gespielt, gelacht und ausgetauscht. Kinder ab dem Kindergarten dürfen alleine kommen, kleinere Kinder müssen von den Eltern begleitet werden. Auch Eltern und Grosseltern sind herzlich eingeladen. Der Treff ist kostenlos und es ist keine Anmeldung nötig.

In den Ferien werden regelmässig Ferienkurse oder Ausflüge für die Kinder organisiert. Mehr Informationen finden Sie auf unserer Website oder bei uns im BZ. Einige Impressionen können Sie den Bildern entnehmen.

Beratung und Angebot

Mütter- und Väterberatung

Kanton Zürich
Bildungsdirektion
kjz Regensdorf
Baby und Kleinkind
Mütter- und Väterberatung in Adlikon

Die Beratung fällt wegen dem Brand im BZ bis auf weiteres aus.
Ersatzweise biete ich Hausbesuche oder jeden Montag Beratungen im GZ Roos, Roosstrasse 40, in Regensdorf an.

Ihre Mütter- und Väterberaterin
Rahel Davidson
mvb.kjzregensdorf@ajb.zh.ch
Telefon 043 259 98 18, zu Bürozeiten

Rufen Sie mich an!

Deutschkurs mit Kinderbetreuung

Lernen Sie Deutsch und fühlen Sie sich in der Schweiz zu Hause

Lernen Sie Deutsch, während Ihre Kinder betreut werden

In Zusammenarbeit mit der ECAP Zürich bietet die Gemeinde Regensdorf verschiedene Deutschkurse an.

Nähere Infos erfahren Sie unter: www.ecap.ch oder beim BZ Team.

Einstieg jederzeit möglich

ECAP
Bildung&Partizipation

Parentu - Die App für informierte Eltern

Die App für informierte Eltern
parentu

Mit der kostenlosen App erhalten Sie Informationen und Anregungen zur Erziehung und zur kindlichen Entwicklung via Push-Nachrichten direkt auf das Smartphone der Eltern.
Die Inhalte entsprechen den Entwicklungsphasen der Kinder, informieren in der Muttersprache und sind dort abrufbar, wo die Eltern dafür Zeit finden: Auf dem Arbeitsweg, in der Kaffeepause oder am Küchentisch.

Parentu kehrt damit das bisherige Hol-Prinzip in ein Bring-Prinzip um: Die Eltern müssen sich die Informationen nicht mehr selbständig beschaffen, sondern parentu schickt sie Ihnen automatisch zu.

ELTERNBILDUNG

Vorträge für Eltern

Das BZ und der Verein Elternbildung Furttal (EBF) organisieren gemeinsam folgende Veranstaltungen

Neues lernen und die Welt entdecken

- Für Eltern von Kindern von 0-5 Jahre
- Montag, 7. Februar 2022 19:30 - 21:00 Uhr
- Ort: Schulhaus Pächterried, Singsaal
- Keine Anmeldung nötig / mit Zertifikat
- Kursleitung: Bernadette Ledergerber

Tägliche Erfahrungen im Alltag und im Spielen ermöglichen wichtige Entwicklungsschritte, die für das spätere Lernen zentral sind.

Ebenso erfahren Mütter und Väter, was sich beim Lernen im Gehirn abspielt, wie sich Mediennutzung auswirkt und wie sie den ganzheitlichen Reifungsprozess von Körper und Psyche sinnvoll unterstützen – damit das Kind sein individuelles Potential entfalten kann.

Muss ich immer erst laut werden? - Wege aus der Brüllfalle

- Für Eltern von Kindern aller Altersklassen
- Donnerstag, 19. Mai 2022 19:30 - 21:30 Uhr
- Ort: BZ Sonnhalde, Steinstrasse 24, 8106 Adlikon
- Keine Anmeldung nötig
- Kursleitung: Maren Tromm

Hast du auch das Gefühl, dass du laut werden «musst», um von den Kindern gehört zu werden? Doch welche Kräfte wirken hier? Kurz, knackig, konzentriert und humorvoll zeige ich dir Worte die ankommen, Gesten die berühren und Momente, in denen Schweigen Gold ist. Ich möchte dir Mut machen, unüblich zu reagieren und Ruhe zu bewahren. Lass es uns riskieren, an Wunder zu glauben. Zum Vorteil von dir und deinen Kindern.

Nein! Wieso?! Ich will aber!

- Für Eltern von Kindern von 0-5 Jahre
- Montag, 19. September 2022 19:30 - 21:00 Uhr
- Ort: BZ Sonnhalde, Steinstrasse 24, 8106 Adlikon
- Keine Anmeldung nötig
- Kursleitung: Maya Risch

Wozu sind Wut, Frust und andere Gefühle gut? Wieso schlägt, beisst, schreit, stampft mein Kind und was geschieht im Gehirn? In diesem Vortrag lernen Eltern, wie sie ihre Kinder begleiten, ohne ständig Machtkämpfe auszutragen.

HAUSAUFGABEN HILFE

Auf Wiedersehen und herzlich willkommen

Liebe Leserinnen und Leser

Wir bedanken uns bei Mohamed für seinen grossen Einsatz und seine Bereitschaft, einen Teil seiner Freizeit den Kindern aus der Sonnhalde zu widmen, damit diese den Schulstoff besser verstehen und Fragen beantwortet werden können. Wir sind uns sicher, dass mit seinem Engagement die Lernfreude und das Potential der Kinder geweckt wurden. Seid 3 Jahren hat Mohamed die Kinder einmal pro Woche begleitet und führt nun seinen Bruder Ahmed in das Angebot ein, sodass ihn die Kinder kennenlernen können und das Angebot ohne Unterbruch weitergeht.

Wir wünschen Mohamed auf seinem Weg alles Gute und begrüssen Ahmed herzlich.

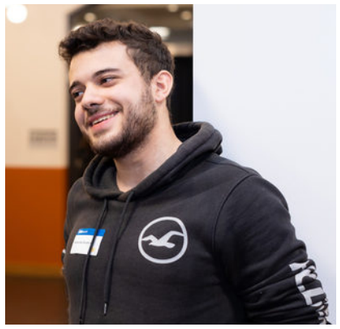

Mohamed Ibrahim

«Die Zeit ist gekommen, um Abschied zu nehmen. Das Projekt «Gemeinsam Lernen» im BZ Sonnhalde wurde im Oktober 2018 ins Leben gerufen. Seitdem findet wöchentlich während der Schulzeit die Nachhilfe am Dienstagabend statt. Ich durfte während dieser Zeit viele Kinder kennenlernen und sie während ihrer Schulzeit begleiten.

Es war dennoch sehr herausfordernd, da die Erwartung, die Einstellung sowie die Motivation der Schülerinnen und Schüler sehr verschieden waren.

Es freut mich, dass Schülerinnen und Schüler sowie deren Eltern das Angebot sehr geschätzt haben. Das Feedback war sehr positiv.

Für die Zukunft hoffe ich, dass das Projekt weitergeführt werden kann, sodass die Schülerinnen und Schüler von diesem Angebot profitieren können. Ich sehe, dass eine Nachfrage in schulischer Unterstützung in der Region Sonnhalde besteht und freue mich, dass Ahmed Ibrahim das Projekt ab 2022 übernehmen wird. Ich wünsche den Schülerinnen und Schüler und ihm eine schöne und erfolgreiche Zeit.»

Ahmed Ibrahim

«Hallo, mein Name ist Ahmed Ibrahim und ich bin 18 Jahre alt. Ich bin in der Sonnhalde aufgewachsen und habe dieses Jahr mein Bachelorstudium im Bereich Elektrotechnik und Informationstechnologie an der ETH Zürich begonnen. Ich bin durch meinen älteren Bruder, Mohamed Ibrahim auf diese Nachhilfe gekommen und werde in Zukunft seine Aufgabe übernehmen.

Mir bereitet es grosse Freude, Nachhilfe zu geben, da ich gerne hilfsbereit bin und mich sehr für Bildung und deren Förderung einsetze.»

HAUSAUFGABEN HILFE

Gemeinsam lernen

Schulstoff besser verstehen und besprechen

Bist Du in der Primarschule und hast manchmal Probleme beim Lösen von Aufgaben? Bist Du kurz vor einer Prüfung und hast noch Fragen, die Du noch klären willst? Dann ist diese Nachhilfe genau richtig für Dich.
Melde Dich per WhatsApp oder SMS an und komm vorbei, ich beantworte Deine Fragen und Du kannst die Aufgaben vor Ort lösen.

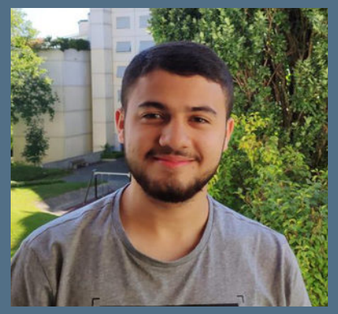

Wer?	Alle Primarschüler in der Sonnhalde
Start?	Wird noch bekannt gegeben
Wo?	BZ Sonnhalde, Steinstrasse 24, 8106 Adlikon
Kosten?	10.- pro Abend
Anmeldung?	Anmeldung nötig!
Hast du noch Fragen?	Dann kannst Du mich gerne anrufen oder mir jederzeit eine Mail schreiben!

Über mich:

Mein Name ist Ahmed Ibrahim und ich bin 18 Jahre alt. Ich bin in der Sonnhalde aufgewachsen und habe dieses Jahr mein Bachelorstudium im Bereich Elektrotechnik und Informations-technologie an der ETH Zürich begonnen. Ich bin durch meinen älteren Bruder, Mohamed Ibrahim auf diese Nachhilfe gekommen und werde in Zukunft seine Aufgabe übernehmen.

Kontakt: Ahmed Ibrahim

Tel: 076 205 62 25

Email: ahibrahim@student.ethz.ch

Rufe mich an oder schreibe mir eine Mail, dann nehme ich mir Dir Kontakt auf.

STREET ART SONNHALDE

So schön ist Ihr Quartier

Auch einige weitere Werke sind zwischenzeitlich wieder verschwunden. Einerseits nagt der Zahn der Zeit an ihnen, andererseits gibt es Verschönerungsbemühungen, welche nicht immer gelingen. Zum Glück ist das Natel unbestechlicher Zeitzeuge und es gibt neue Bilder!

Leider reicht der Platz nicht, um alle Bilder zu zeigen, trotzdem hoffe ich, dass ich Sie zu einem Spaziergang in der Sonnhalde animiert habe - ein Besuch lohnt sich jederzeit!
Vielleicht melde ich mich ja in einer weiteren Ausgabe mit neuen Werken wieder. H. Moritz

STREET ART SONNHALDE

Diese Diskussion ist in Adlikon überflüssig!
Wir haben die grössten Bilder weitherum und einige Street-Art-Künstler, welche sich durchaus mit anderen messen können.
Das oben gezeigte Blumenwald-Werk datiert auf 1996, die Power-Aufforderung entstand 2014 und der gut gemeinte Hinweis auf unsere Mentalität wurde 2015 erstellt!
Eines der beiden letztgenannte fiel einer Renovierung zum Opfer, das Power-Bild wurde trotz Renovierung der Wand ausgespart und kann noch immer, als Beispiel für Akzeptanz und/oder Toleranz, bewundert werden.

Die Beschäftigung mit der Mentalität hat dann in 2015 zu einem weiteren Bild (s.u.) geführt, wobei die Deutungshoheit beim Betrachter liegt. Man wird ja zu nichts gezwungen und kann frei entscheiden - ist das jetzt Kunst oder kann das weg?

Entfernungen, d.h. als Betrachter muss man einige Wege gehen und kennen, fast wie in einem richtigen Museum, und das erst noch unentgeltlich!

HORT

News

Nach einem Jahr im Quartier Sonnhalde haben wir uns sehr gut eingelebt. Die Kinder festigen ihre Freundschaften und gehen neue Freundschaften ein. Einige der Kinder kennen sich bereits aus der gemeinsamen Krippenzeit. Es ist für uns sehr bereichernd mitzuerleben, wie die Kinder mit Freude in den Hort kommen und sich in den Räumlichkeiten wohlfühlen.

Die Räumlichkeiten versuchen wir nach den Bedürfnissen der Kinder zu gestalten und so wird schon bald aus einem hinteren Zimmer ein Raum für Rollenspiele. Mit den Kindern zusammen werden unsere Räume den Jahreszeiten gerecht dekoriert und sie haben immer viel Freude am Mitwirken.

Herbstfenster

Im Hort legen wir grossen Wert darauf, die Kinder in der Gestaltung ihrer freien Zeit zu unterstützen. Somit lernen sie ihre Bedürfnisse auszudrücken und nachzugehen. Unsere Regeln und Rituale bieten den Kinder Sicherheit und Orientierung und wo immer es geht, beziehen wir ihre Ideen mit ein. Draussen erkunden wir den Wald, machen Spaziergänge durch das Quartier, sind auf dem Skaterpark oder spielen vor dem Hort.

Malatelier

Play doh selber machen

Schmetterlingsbild

60+ TREFF

Montag 13:30 - 16:00 Uhr

Fleissig wird jeden Montagnachmittag im BZ gejasst. Kaffee, Kuchen und Gespräche gehören natürlich auch dazu. Mehr Infos beim BZ Team. Es ist keine Anmeldung nötig.

SPIELEN

SICH TREFFEN

PLAUDERN

STRICKEN/NÄHEN

KAFFEE

TAVOLATA

Seit bald 8 Jahren findet wöchentlich am Donnerstag die Tavolata für Senioren und Seniorinnen statt. Füreinander kochen, miteinander essen und sich austauschen.

Es freut uns immer, wenn auch neue Personen den Weg zu uns finden, ob zum Kochen oder Essen.

Gäste an einer Tavolata

STREET ART SONNHALDE

durch das Quartier, mit dem Signal „Der Frühling ist da!“

Nun ist das mit dem Frühling so eine Sache, er ist meist schnell vorbei und wir müssen uns mit dem allgemeinen Grün begnügen, wobei das nicht abwertend gemeint ist.

Der Kampf ist entbrannt: Wer hat das grösste Bild gemalt?

Aber schon im „Osterspaziergang“ heisst es noch an Blumen fehlt es im Revier, will sagen, wir brauchen Farben und nicht grau. Das dachten wohl auch die Kraftwerksbetreiber an der Rhone und gaben einen Kühlturm frei zwecks Verschönerung!
Und die Stadtväter von Lyon taten noch einen drauf und gestatteten dem Künstler eine ganze Häuserwand mit Prominenten Franzosen zu gestalten.

STREET ART SONNHALDE

Kunst im Quartier

Der eilig Vorbeifahrende hat sicher einige Mühe aus der Ferne neben der Street auch noch eine Art „Art“ zu entdecken.
Und ehrlicherweise muss man bestätigen, dass graue Betonwände, selbst bei näherer Betrachtung einfach langweilig wirken.
Kommt dazu, dass dem Besitzer seine Wände nicht nur viel Geld gekostet haben, sondern auch „heilig“ sind, sprich: „Da darf nichts dran kommen!“.
Wäre da nicht so eine suggestive Wirkung der leeren Fläche auf den Betrachter. Nun kann man über Kunst trefflich und ohne Unterbruch heftig und ohne Endergebnis streiten.
Fest steht, die Blumen im Quartier sind eindeutig schöner als graue Wände.

JASSEN IM QUARTIER

Jassen lernen für alle

Sie möchten Jassen lernen? Sind Sie Jass-AnfängerIn oder Ihre Jasskenntnisse benötigen eine Auffrischung?

Ein Team steht Ihnen gerne zur Verfügung und freut sich, Sie dabei zu unterstützen.

Jassturniere

Das Corona-Jahr war und bleibt leider das Thema Nr. 1. Das hält uns aber nicht davon ab, unsere Jass-Abende gemeinsam zu geniessen, natürlich nur mit Zertifikat.

Auch wenn wir zurzeit wegen des Platzangebotes nicht mehr als 24 Personen zulassen können, würde es uns sehr freuen, auch jüngere Menschen aus dem Quartier dabei zu haben. Die Turniere sind gratis.

Genauere Auskünfte gibt das BZ- Team Andrea Jörg und Patricia Freiermuth (Tel 044 840 10 51).

Fotos vom letzten Jassturnier

Jugendarbeit

Im Quartier Sonnhalde

Seit 2020 war einiges los im Sonnhalde Treff. Pandemiebedingt lief vieles anders als sonst und war für die Jugendarbeit eine Herausforderung. Aufgrund der einschränkenden Massnahmen im Jugendtreff richteten wir unseren Fokus einige Zeit lang auf die aufsuchende Jugendarbeit im öffentlichen Raum. Dadurch erreichten wir jedoch auch Jugendliche, die sich sonst vom klassischen Jugendtreff nicht angesprochen fühlen.

Ebenfalls fand im September 2020 ein Personalwechsel statt. Trotz erschwerter Bedingungen durch die geltenden und sich immer wieder verändernden Schutzmassnahmen konnten einzelne Ideen und Projekte der Jugendlichen umgesetzt werden. So zum Beispiel ein Töggeli-Turnier, oder die weitere Umgestaltung des Jugendraumes.

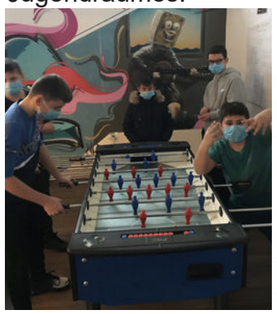

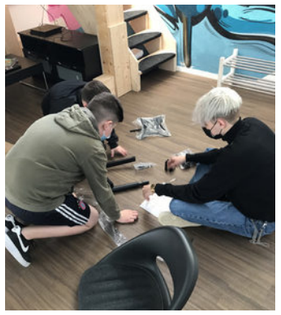

Im April 2021 eröffneten wir zusätzlich zum Treffangebot am Mittwochnachmittag einen Mädchentreff am Freitagabend, den "Girls Point" Sonnhalde. Durch den Umzug des BZ Sonnhalde erhielt der Jugendtreff einen zweiten Raum, um sich kreativ zu entfalten. Hier wurde im ersten Schritt ein Schreibtisch mit Computer geschaffen, wo die Jugendlichen zum Beispiel die Möglichkeit erhalten, Hausaufgaben zu machen oder Bewerbungen zu schreiben.

Im Hauptraum des Jugendtreffs Sonnhalde befinden sich eine Lounge mit Playstation, ein offenes WLAN, eine weitere gemütliche Hochlounge zum Chillen, Musikboxen und ein Töggelikasten. Der Aussenraum lädt ebenfalls zur Freizeitgestaltung mit einem Basketballkorb, einem Ping Pong Tisch und einer kleinen Fussballarena zu Spiel und Spass ein.

Im Frühling 2021 wurde gemeinsam mit Jugendlichen unter Anleitung von zwei professionellen Street Art Künstlern eine Wand im Jugendraum gestaltet.

Es hatte allen sehr viel Spass gemacht und das Ergebnis kann sich wirklich sehen lassen.

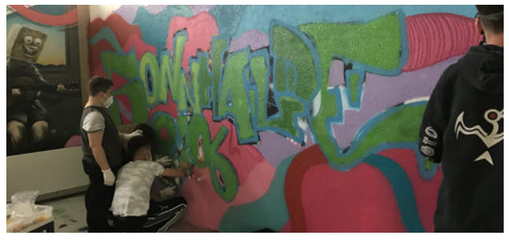

JUGENDARBEIT
REGENSDORF

Jugendarbeit

Im Quartier Sonnhalde

Im Sonnhalde Treff können sich männliche und weibliche Jugendliche ab der 6. Klasse treffen. Er dient den Jugendlichen als Freizeitort, zum Chillen, Spielen, Tanzen, Schminken, um sich auszutauschen und zudem hat die Jugendarbeiterin immer ein offenes Ohr für die Anliegen, Probleme und Ideen der Jugendlichen.

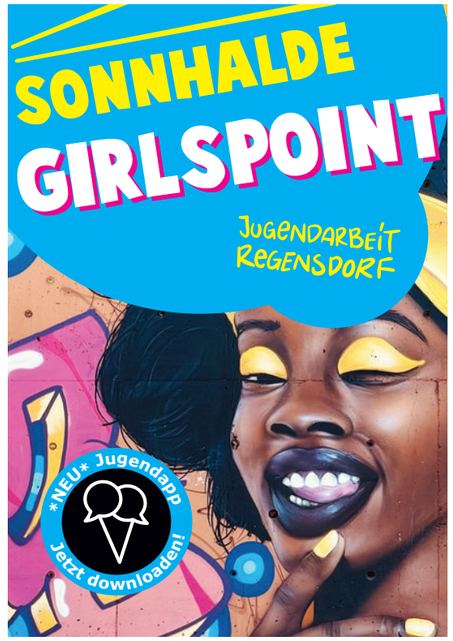

Bei Bedarf vermitteln wir den Jugendlichen unser Beratungsangebot "Jugi Support" im Jugendhaus Regensdorf.

JUGENDARBEIT
REGENSDORF

In den nächsten Monaten liegt der Fokus auf der weiteren Gestaltung der beiden Jugendräume sowie der gemeinsamen Ideensammlung von diversen Freizeit- und Sportaktivitäten mit den Jugendlichen. Ebenfalls werde ich nach wie vor regelmässig im Quartier unterwegs sein, um Jugendliche an ihren Treffpunkten aufzusuchen. Ausserdem wollen wir mit dem BZ Aktionen organisieren für und mit den Jugendlichen, die, so hoffe ich, im nächsten Jahr stattfinden können. Bei allen Aktivitäten sollen sich natürlich die Jugendlichen selbst engagieren und für ihre eigenen Interessen einstehen. Ich empfinde das Quartier Sonnhalde als ein lebhaftes und farbenfrohes Quartier, darum freue ich mich auf eine gute Zeit mit allen Jugendlichen des Sonnhalde Jugendtreffs sowie auf die vielen tollen Begegnungen mit den AnwohnerInnen.

Kerstin Schult, Jugendarbeiterin Sonnhalde

Öffnungszeiten:

Mittwoch von 14:00 – 16:00 Uhr – für alle Jugendliche ab 12 Jahren

Freitag von 16:00 – 18:00 Uhr – «Girls Point» nur für Mädchen ab 12 Jahren

Wo In der Sonnhalde, Steinstrasse 22, 8106 Adlikon